

Nadproże N-1.3 (10sztuk)

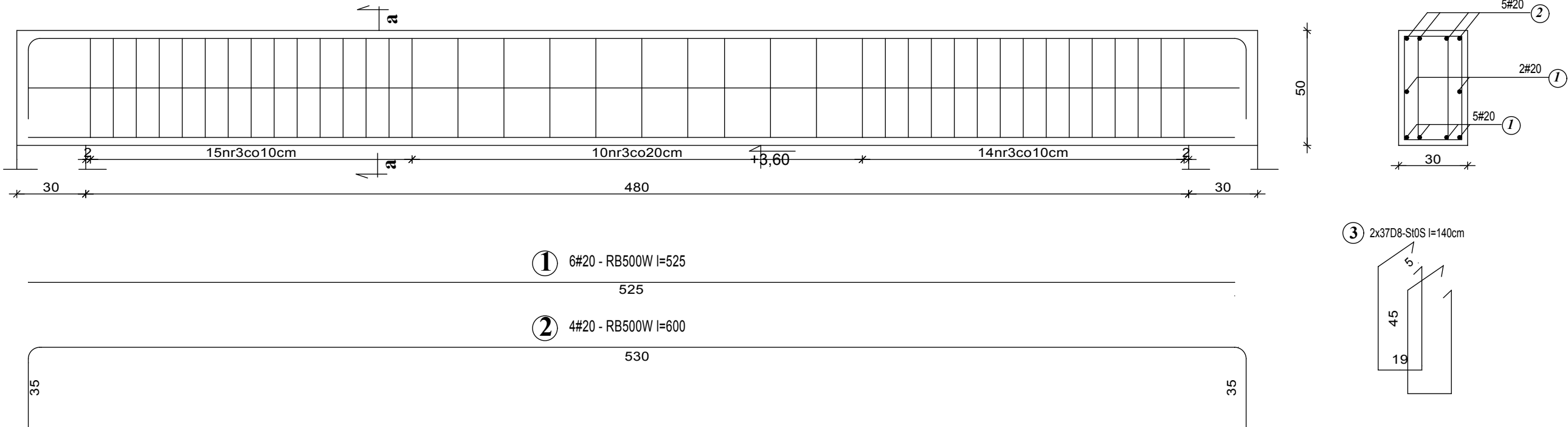

1 6#20 - RB500W I=525

525

2 4#20 - RB500W I=600

530

MATERIAŁ:		
BETON	STAL	
C25/30	konstrukcyjna strzemiona/ stal montażowa	- AIIIIN- RB500W - A0 St0S-b

WYKAZ STALI ZBROJENIOWEJ - nadproże N-1.3 (10sztuk)

ELEMENT	NR.	Dł.	ILOŚĆ W 1 ELEM.	ILOŚĆ ELEMENT.	ILOŚĆ OGÓŁEM	DŁUGOŚĆ OGÓŁEM			
						A0-St0S-b	AIIIIN-RB500W		
-	-	m	szt.	szt.	szt.	D8	#12	#16	#20
N-1.3 (10sztuk)	1	5,25	6	10	60				315,00
	2	6,00	5	10	50				300,00
	3	1,40	74	10	740	1036,00			
	DŁUGOŚĆ RAZEM:					1036,00	-	-	615,00
	MASA 1 mb:					0,329	0,888	1,580	2,470
	MASA RAZEM:					340,84	-	-	1519,05
	SUMA:					1859,89 kg			

UWAGA:
Projekt wykonawczy, stanowi uzupełnienie i uszczegółowienie Projektu Budowlanego i należy go rozpatrywać łącznie z projektem architektoniczno – budowlanym oraz projektami branżowymi.



Pracownia
Architektoniczna
DANUTA GRZEGORZEK

TYTUŁ RYSUNKU: NADPROŻE N-1.3

TEMAT: BUDOWA HALI SPORTOWEJ WRAZ Z ZAPLECZEM I ŁĄCZNIKIEM PRZY SZKOLE PODSTAWOWEJ NR 5 I GIMNAZJUM NR 3 W WIELUNIU

LOKALIZACJA: Nr ewid. dz. 1/6, obręb 3 m. Wieluń, 98-300 Wieluń

INWESTOR: Szkoła Podstawowa nr 5 z Oddziałami Integracyjnymi im. Powstańców Śląskich z siedzibą w Wieluniu przy ul. Traugutta 38

Projektant:
mgr inż. bud. Piotr Parkitny upr. nr 543/85/91

Sprawdził:
mgr inż. bud. Paweł Kasprzyczak upr. nr LOID/1928/POOK/12

STADIUM: PROJEKT BUDOWLANY

SKALA: 1:20	DATA: 11:2016	BRANŻA / NR RYS. K/32
-----------------------	-------------------------	---------------------------------

Projekt chroniony jest prawem autorskim zgodnie z Ustawą o prawie autorskim i prawach pokrewnych z dnia 04.02.1994 r (Dziennik Ustaw Nr 24 poz.83 z dnia 23.02.1994).
Zmiany w projekcie naruszają prawa autorskie twórców i nie mogą zostać dokonane bez ich wiedzy i zgody na ich wprowadzenie do projektu.